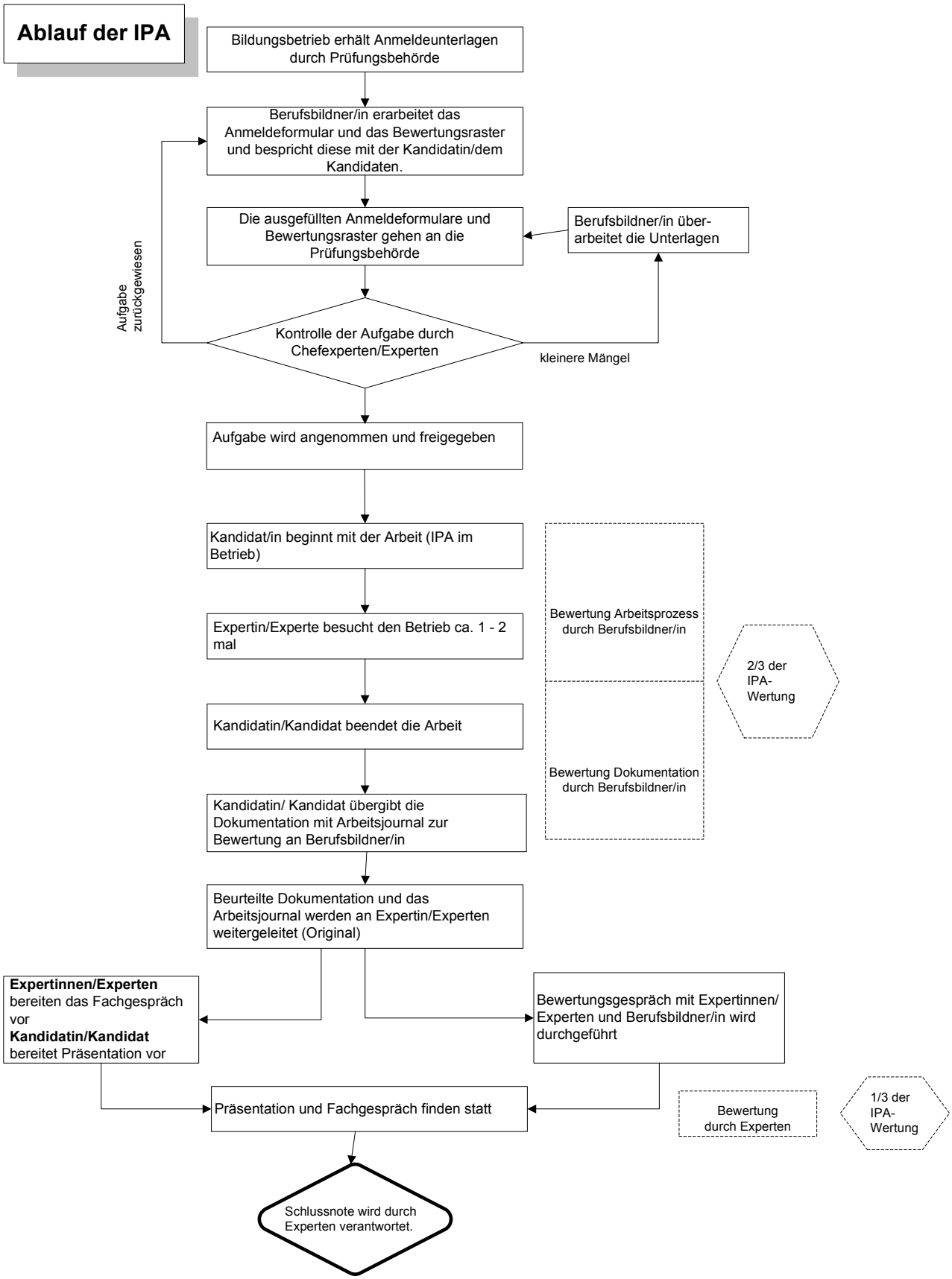
Ablauf der IPA
Bildungsbetrieb erhält Anmeldeunterlagen durch Prüfungsbehörde
Berufsbildner/in erarbeitet das Anmeldeformular und das Bewertungsraster und bespricht diese mit der Kandidatin/dem Kandidaten.
Die ausgefüllten Anmeldeformulare und Bewertungsraster gehen an die Prüfungsbehörde
Berufsbildner/in über-arbeitet die Unterlagen
Aufgabe zurückgewiesen
Kontrolle der Aufgabe durch Chefexperten/Experten
kleinere Mängel
Aufgabe wird angenommen und freigegeben
Kandidat/in beginnt mit der Arbeit (IPA im Betrieb)
Expertin/Experte besucht den Betrieb ca. 1 - 2 mal
Kandidatin/Kandidat beendet die Arbeit
Kandidatin/ Kandidat übergibt die Dokumentation mit Arbeitsjournal zur Bewertung an Berufsbildner/in
Beurteilte Dokumentation und das Arbeitsjournal werden an Expertin/Experten weitergeleitet (Original)
Bewertung Arbeitsprozess durch Berufsbildner/in
Bewertung Dokumentation durch Berufsbildner/in
2/3 der IPA-Wertung
Expertinnen/Experten bereiten das Fachgespräch vor
Kandidatin/Kandidat bereitet Präsentation vor
Bewertungsgespräch mit Expertinnen/ Experten und Berufsbildner/in wird durchgeführt
Präsentation und Fachgespräch finden statt
Bewertung durch Experten
1/3 der IPA-Wertung
Schlussnote wird durch Experten verantwortet.